

## DOMAINE LA COLOMBE VINI DEMETER

Immerso nelle pittoresche colline di La Côte, proprio a ridosso del Lago Lemano, si trova il paesino viticolo di Féchy. Questa è la patria del talentuoso viticoltore Raymond Paccot, che presta la massima attenzione alle sottili differenze dei suoi vigneti gestendoli secondo principi biodinamici. Da quasi 20 anni, la cantina La Colombe sostituisce i fertilizzanti con concime organico e spray chimici con preparati biodinamici e infusi di erbe aromatiche. La gestione coerente, secondo le direttive di Demeter, si riflette chiaramente nei vini dal carattere puro e vigoroso del perfezionista Paccot.

**Domaine La Colombe**  
**Mont-sur-Rolle**  
**La Côte AOC**  
Svizzera  
75 cl



**Domaine La Colombe**  
**Rosé de Pinot Noir**  
**La Côte AOC**  
Svizzera  
75 cl



**Domaine La Colombe**  
**Pinot Noir**  
**La Côte AOC**  
Svizzera  
75 cl

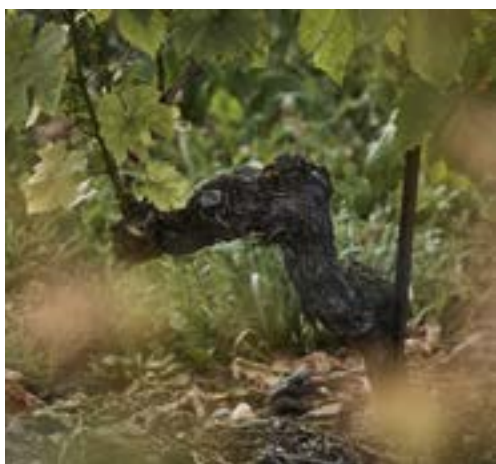



#### PROFILO DEL GUSTO VINO BIANCO

Domaine La Colombe Mont-sur-Rolle La Côte AOC

Vino dal colore giallo limone chiaro, dal delicato bouquet speziato con sentori di frutta matura, brioche e fiori di tiglio. Al gusto pieno e complesso con una perfetta e vivace acidità, nonché note minerali. Dal retrogusto vigoroso e persistente.

#### PROFILO DEL GUSTO VINO ROSATO

Domaine La Colombe Rosé de Pinot Noir La Côte AOC

Vino dal bel colore rosa salmone scuro. Al naso aromi di frutta rossa, come lamponi e una leggera nota di frutta a nocciolo, come la pesca. Al gusto rinfrescante, con un'acidità ben integrata. Retrogusto morbido e fresco. Un eccellente vino per aperitivo nonché ideale accompagnatore per piatti speziati e piccanti.

#### PROFILO DEL GUSTO VINO ROSSO

Domaine La Colombe Pinot Noir La Côte AOC

Vino dal colore rosso ciliegia medio. Bouquet complesso e minerale di bacche rosse, violette e note speziate. Al gusto elegante con dominanti note floreali e delicate sfumature di more, ciliegie e spezie. Tannini maturi ben equilibrati. Retrogusto perfetto e fresco con una buona persistenza.

